lundi 5 novembre

Un chameau dit à un dromadaire :

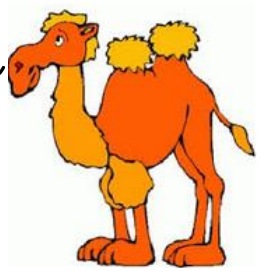

- Comment ça va ?
- Bien, je bosse, et toi ?
- Je bosse, je bosse !

mardi 6 novembre

J'habite les contes de fée
Je suis souvent dans la cheminée,
Je suis l'ami des sorciers

Qui suis-je ?

mercredi 7 novembre

7

... chaudron

jeudi 8 novembre

LE GRAND CRIC ME CROQUE ...

Le grand CRIC a mangé tous mes bonbons.
J'en avais 5 dans mon paquet .
Hugo m' a donné 2 bonbons.
Combien le grand CRIC a-t-il mangé de bonbons ?

8

... un têtard

vendredi 9 novembre

source : http://urlz.fr/7unA - donner sa langue au chat

9

lundi 12 novembre

Deux petits têtards discutent au fond d'une mare :

– Cette grenouille est complètement sourde !

– C'as raison, dès qu'on lui parle, elle répond «coa coa» !

10 11 12

mardi 13 novembre

Nous sommes 3.
Nous avons construit 3 maisonnettes. Le loup veut nous manger.
Qui sommes-nous ?

13

mercredi 14 novembre

14

jeudi 15 novembre

Il faut remplacer les chaussettes des sept nains.
Combien Blanche Neige doit-elle tricoter de chaussettes?

vendredi 16 novembre

source : http://urlz.fr/7unA - couper les cheveux en quatre

lundi 19 novembre

Deux fous repeignent le salon. Soudain, le premier dit à celui qui peint le plafond :

– Accroche-toi au pinceau, je retire l'échelle !

mardi 20 novembre

Je suis en pain d' épice et je m'enfuis. La vieille dame, son mari, et d'autres partent à ma poursuite. Heureusement, un renard vient à mon aide.

Qui suis-je?

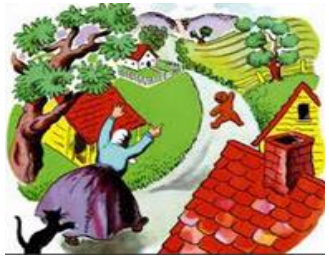

mercredi 21 novembre

21

jeudi 22 novembre

Observe bien ces trois fruits.

Lequel est mon préféré?

Il n'a pas de noyau, il ne s'épluche pas.

22

vendredi 23 novembre

source : http://urlz.fr/7unA - en mettre sa main au feu

23

lundi 26 novembre

Monsieur et Madame SÉRIEN ont un fils.
Comment s'appelle-t-il ?

...

24 25 26

mardi 27 novembre

Je suis un petit canard gris, maladroit et beaucoup plus grand que mes frères et sœurs. Très vite, toutes les poules et les Canards se moquent de moi.

Qui suis-je?

mercredi 28 novembre

jeudi 29 novembre

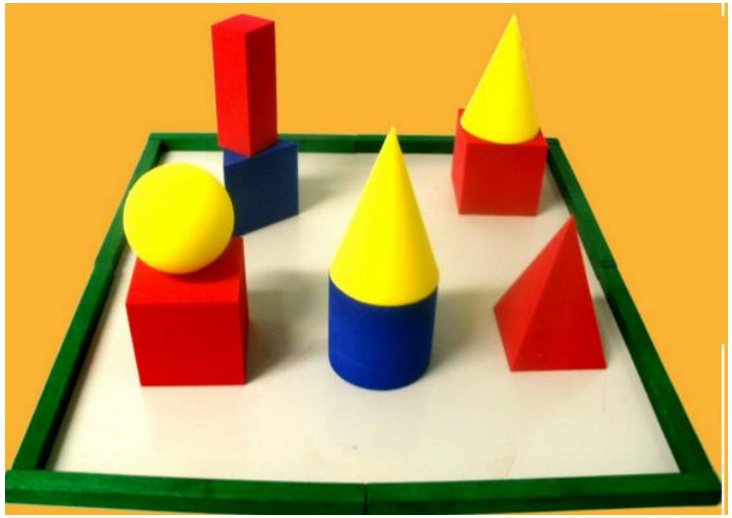

Je suis sous le cône jaune et derrière la pyramide.

Qui suis-je?

29

... du muguet

vendredi 30 novembre

source : http://urlz.fr/7unA - avoir un poil dans la main

30

... le cube rouge

lundi 3 décembre

J'espère qu'il ne va pas pleuvoir aujourd'hui, dit une maman kangourou à une autre. Je déteste que les enfants soient obligés de jouer à l'intérieur.

1 2 3

mardi 4 décembre

Un homme, nommé M. Seguin, n'avait jamais eu de chance avec ses chèvres. Toutes avaient cassé leur corde pour s enfuir dans la montagne.
Et toutes, dans la montagne, avaient rencontré le loup.

4

mercredi 5 décembre

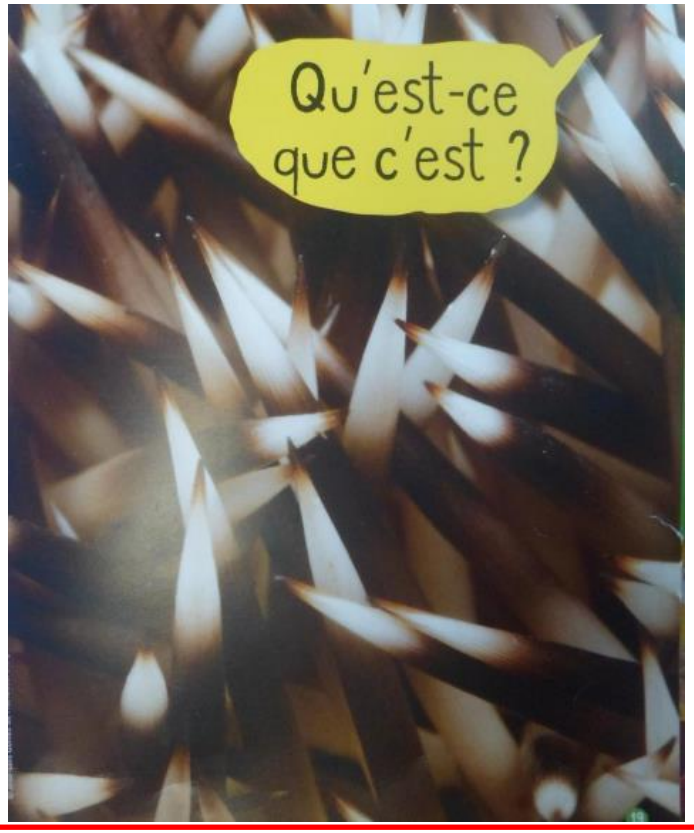

5

... la chèvre de Mr Seguin

jeudi 6 décembre

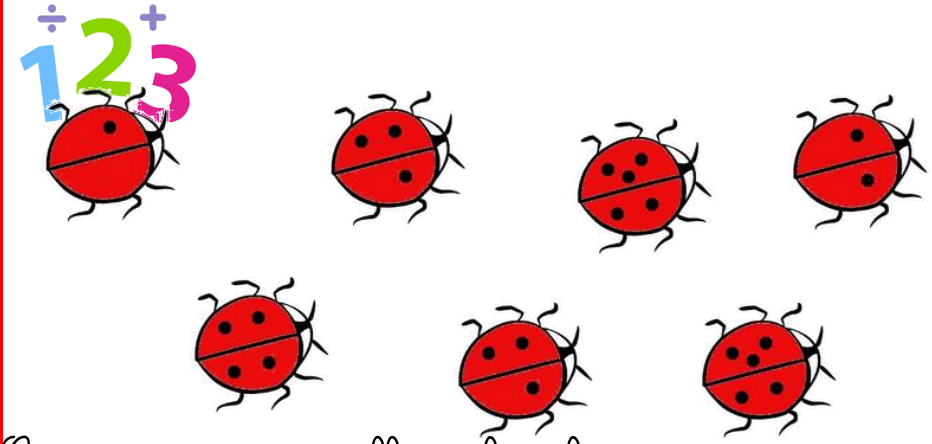

Ces cinq demoiselles cherchent des pucerons pour leur repas.
Mais pour y arriver, il leur faut travailler en Équipe de manière à ce que la totalité des points fasse 10,
Quelles équipes peux-tu constituer?

6

... un hérisson

vendredi 7 décembre

source : http://urlz.fr/7unA - avoir la main verte

7

lundi 10 décembre

Que dit un sapin de Noël qui arrive en retard le soir du réveillon ?

Je vais me faire enguirlander.

8 9 10

mardi 11 décembre

Je vis seul avec maman. Nous sommes très pauvres. Jack, dit un jour maman, il faut que tu ailles au marché pour y vendre notre vache. Sur le chemin, Jack rencontra un petit vieux qui lui proposa d'échanger sa vache contre cinq haricots magiques.

mercredi 12 décembre

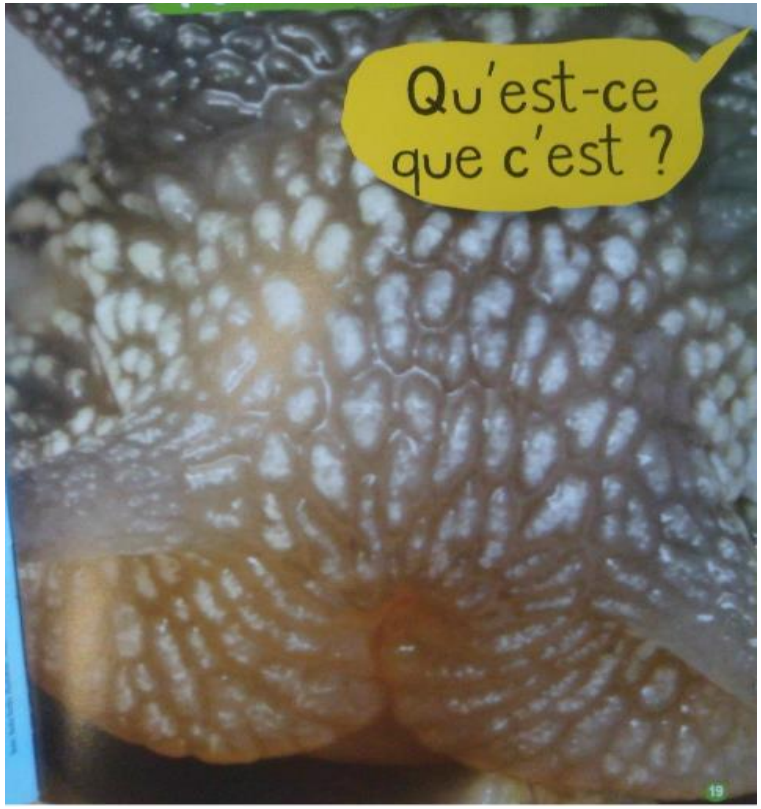

jeudi 13 décembre

une belle pochette contenant 10 crayons de couleur.

Voici la pochette de Camille:

Camille est en train de faire un dessin.
Combien de crayon est-t-elle en train d'utiliser?

vendredi 14 octobre

source : http://urlz.fr/7unA - casser les pieds de quelqu'un

lundi 17 décembre

Comment appelle-t-on un chat tombé dans un pot de peinture le jour de Noël ?

mardi 18 décembre

C'est l'histoire d'une chèvre qui est la maman de sept adorables chevreaux. Un matin, elle part en forêt. Elle leur dit De se méfier du loup car il peut les manger tout cru...

mercredi 19 décembre

19

jeudi 20 décembre

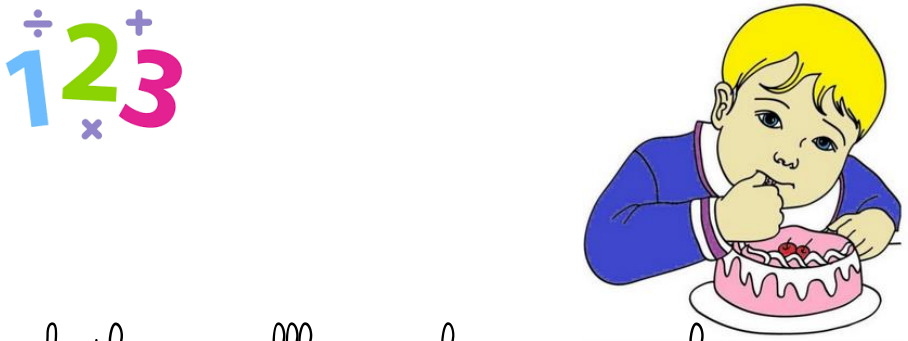

Arthur souffle ses bougies, à chaque anniversaire, depuis qu'il est né.

Hier, il a eu 6 ans.

Combien a-t-il soufflé de bougies depuis qu'il est né?

20

... des noisettes

vendredi 21 décembre

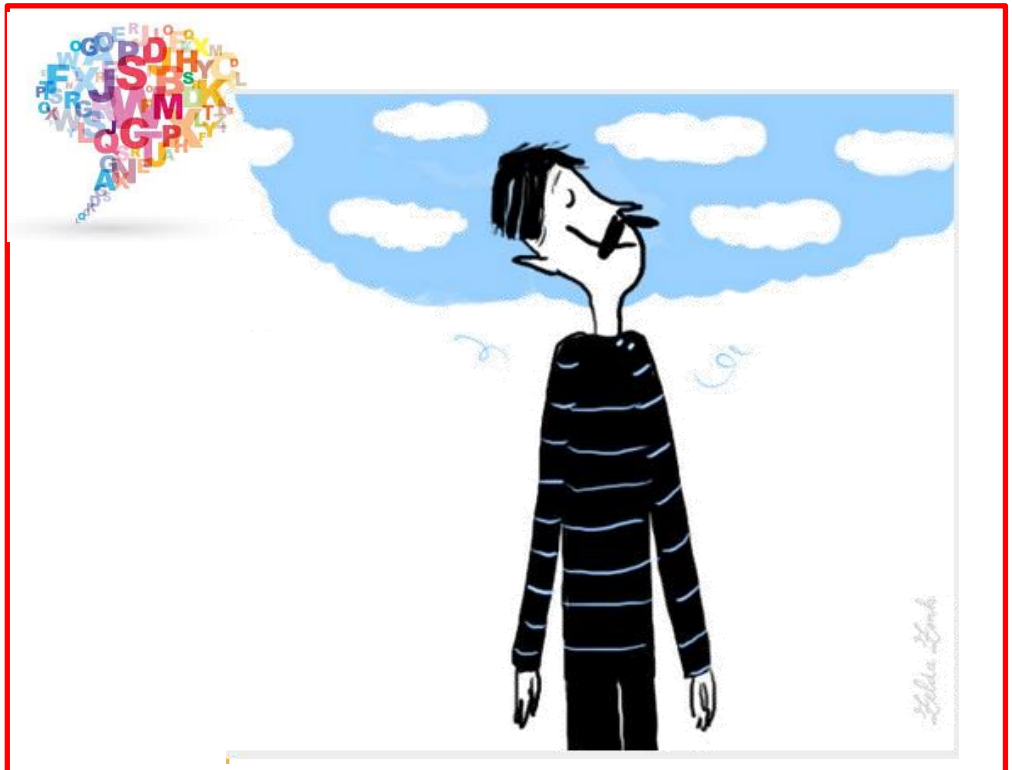

source : http://urlz.fr/7unA - Avoir la tête dans les nuages

21